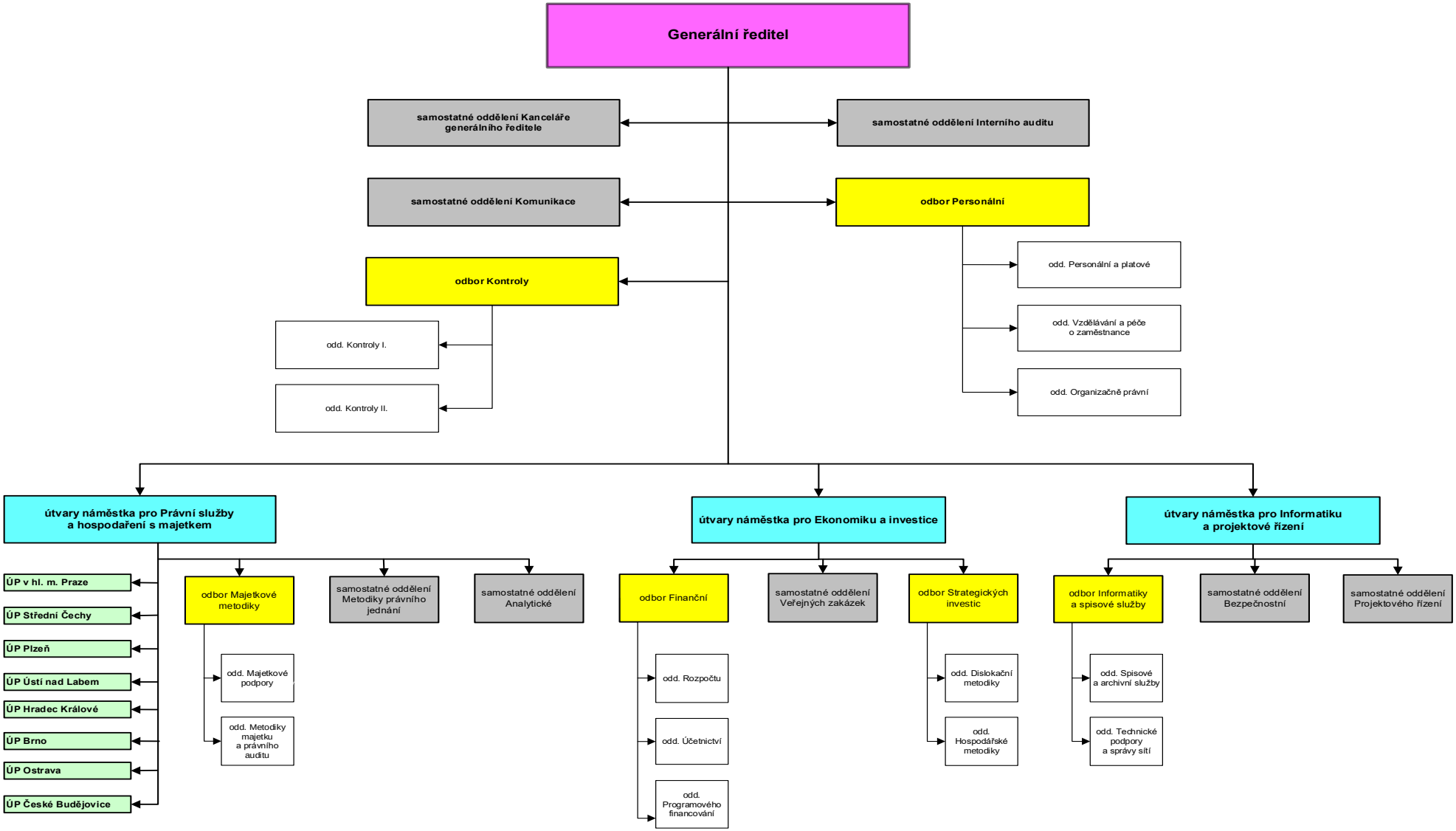Organizační schéma Úřadu pro zastupování státu ve věcech majetkových od 1. dubna 2022